UNDOUDOU

IE A3827
FR7302425270
19/12/2023
EARL DE SAINT JEAN
(73)

GÈNE D'INTÉRÊT : MH, SANS CORNES, HTH1

♂ PÈRE : PLANARD

♀ MÈRE : RED BULL
FR7302332464

└ ♂ GPM : NELLOKITO

└ ♂ AGPM :

EARL DE SAINT JEAN (73)

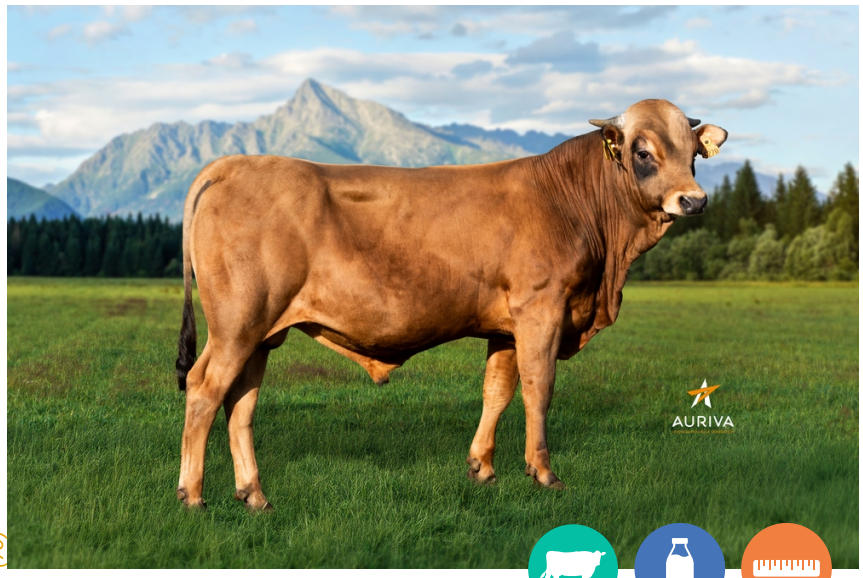

Recommended for heifers | Milk production | Format

MORPHOLOGIE

0 filles -troupeaux - CD :

106
MO

		70	100	130
Corps	**114**			
Hauteur au sacrum	117	Petit		Grand
Largeur poitrine	111	Étroite		Large
Profondeur poitrine	108	Faible		Importante
Profondeur flanc	115	Faible		Importante
Longueur bassin	100	Courte		Longue
Largeur trochanters	103	Étroite		Large
Inclinaison bassin	103	Incliné		Renversé
Aplombs	**86**			
Angle jarret	120	Droit		Coudé
Épaisseur du talon	105	Épais		Mince
Ouverture jarret	95	Panards		Cagneux
Mamelle	**98**			
Volume	92	Très volum.		Peu volum.
Équilibre	77	Arrière bas		Arrière haut
Attache avant	109	Courte		Longue
Hauteur Attache Arrière	109	Basse		Haute
Largeur Attache Arrière	104	Étroite		Large
Sillon	105	Peu marqué		Marqué
Écart avant	107	Large		Étroit
Orientation	100	Externe		Interne
Trayons	**106**			
Longueur trayons	102	Courts		Longs
Forme trayons	106	Fins		Gros

119
ISU

134
ISUO

PRODUCTION

0 filles - 0 troupeaux - CD : 71

24	23	10	+0.8	-2.1	480
INEL	MP	MG	TP	TB	LAIT

FONCTIONNELS

	-2	0	+2
Santé Mamelle			**0**
Cellules			0
Mammites Cliniques			+0.1
Reproduction			**0**
Fertilité			+0.6
Fertilité Génisses			+0.2
Intervalle Vêlage IA			-0.7

113	93	101	0.4
AB	VT	TE	LGF

AURIVA L'ÉLEVAGE NOUVELLE GÉNÉRATION

TROUVER LE BON TAUREAU